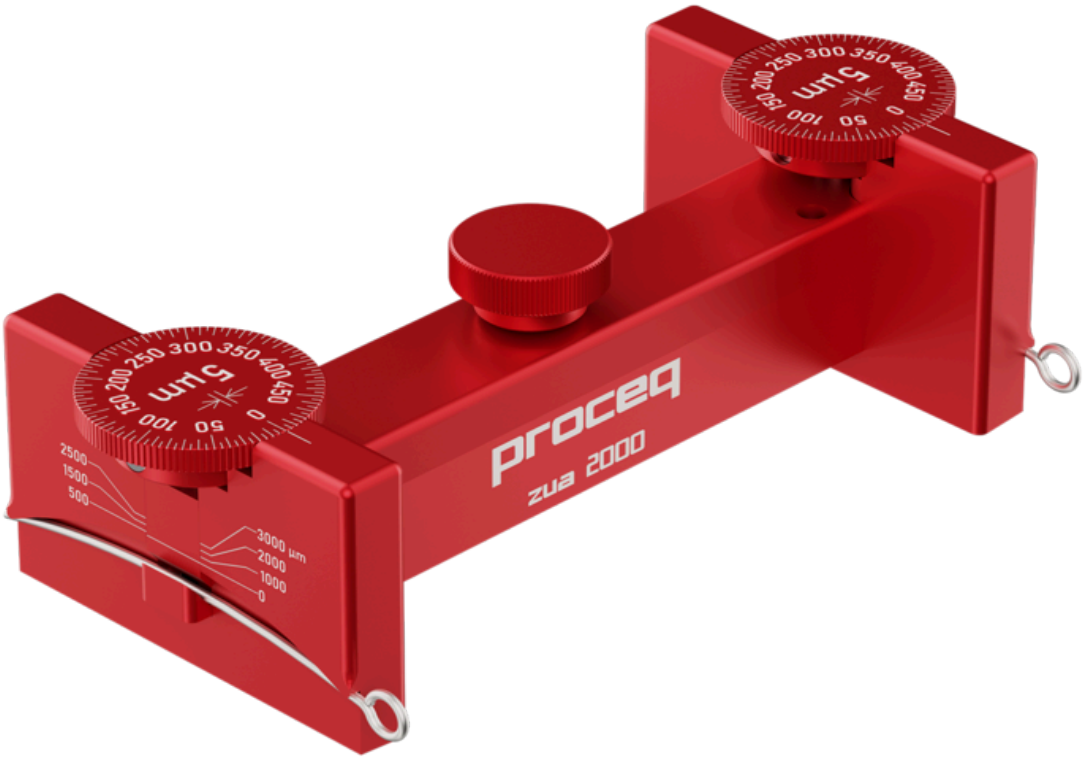

Manuelle Filmapplikatoren

ZUA 2000

Universal-Folienapplikator

Vielseitigkeit

Universell einsetzbarer Applikator mit einstellbarer Spalthöhe zur Herstellung gleichmäßiger Filme oder keilförmiger Schichten.

Benutzerfreundlichkeit

Einfach zu verwenden. Auf die gewünschte Spalthöhe einstellen und auf den Untergrund legen.

Benutzererlebnis

Spalthöhen von 0 -3000 µm mit einer Breite von 60 bis 220 mm. Für manuelle und automatische Folienanwendungen.

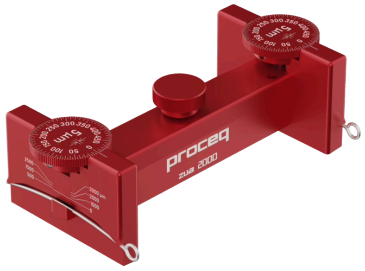

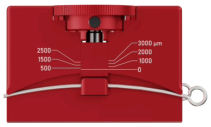

Instrument

Technische Daten

Messmodi	Einstellbare Spalthöhen 0 µm - 3.000 µm (0 mil - 118,11 mil) Keilförmige Schicht 0 µm - 3.000 µm (0 mil - 118,11 mil)
Abstufung/Auflösung	5 µm (0,20 mil)
Toleranz	± 10 µm (0,39 mil)
Gewicht	229 g - 479 g (0.50 lbs - 1.06 lbs), je nach Ausführung
Garantie	2 Jahre

Unser Zubehör

Image	PartNumber	Description
	43010923	Proceq Präzisions-Vakuumplatte mit einer Reihe von Löchern mit 1 mm (0,04”) Bohrung (43010923) Zubehör
	43010966	Proceq Präzisions-Vakuumplatte mit einer Lochreihe von 0,5 mm (0,02") Bohrung (43010966) Zubehör
	43010906	Proceq Vakuumpumpe 230 V mit Schlauch (43010906) Zubehör
	43010924	Proceq Vakuumpumpe 115 V mit Schlauch (43010924) Zubehör

Standards & Guidelines	Description
ASTM D1640 (Depending on accessory)	
ASTM D4748-10	
ASTM D823	

SWISS MADE

Wir sind in über 100 Ländern vertreten und bieten Inspektoren und Ingenieuren auf der ganzen Welt das umfassendste Angebot an InspectionTech-Lösungen, die intuitive Software und in der Schweiz hergestellte Sensoren kombinieren.
www.screeningeagle.com

Fordern Sie ein Angebot an

Maschinell übersetzt und automatisch generiert (die englische Version ist maßgebend): 31.08.2025
Copyright © 2023 Screening Eagle Technologies AG oder ihre Tochtergesellschaften. Alle Rechte vorbehalten.